



Mitterkirchen im Machland

Marktgemeindeamt

Sachbearbeiter: AL Günther Schatz
Tel. +43 (0) 7269/8255-12
Fax +43 (0) 7269/8255-25
E-Mail: schatz@mitterkirchen.at
Aktenzeichen:

Mitterkirchen, 02. Mai 2024

K u n d m a c h u n g

Gemäß § 11, Abs. 6, OÖ Straßengesetz 1991, LGBl. Nr. 84, i.d.g.F., wird in der Zeit vom 02. Mai 2024 bis 17. Mai 2024 darauf hingewiesen, dass die Planunterlagen von Hainzl & Partner ziviltechniker-OG, GZ 14884 vom 16.04.2024 für die beabsichtigte Auflassung eines öffentlichen Gutes (Weges) Grundstück Nr. 1693/23, EZ 306, KG 43207 Hofstetten, durch 4 Wochen, das ist vom 21. Mai 2024 bis einschließlich 19. Juni 2024 zur öffentlichen Einsichtnahme beim Marktgemeindeamt Mitterkirchen im Machland während der Amtsstunden aufliegen.

Jedermann, der ein berechtigtes Interesse glaubhaft machen kann, ist berechtigt, während der Auflagefrist schriftliche Anregungen oder Einwendungen beim Marktgemeindeamt Mitterkirchen im M. einzubringen.

Der Bürgermeister:



Dieses Dokument wurde amtssigniert.

Informationen zur Prüfung der elektronischen Signatur und des Ausdrucks finden Sie unter: <https://www.mitterkirchen.at/amtssignatur>

Signatur aufgebracht von Bürgermeister Herbert Froschauer, 02.05.2024
06:27:12

Angeschlagen am: 02. Mai 2024

Abgenommen am:



Marktgemeindeamt Mitterkirchen im Machland • 4343 Mitterkirchen 50/1 • Bezirk Perg • Oberösterreich
Tel. +43 (0) 7269/8255-0 • Fax +43 (0) 7269/8255-25 • gemeinde@mitterkirchen.at • www.mitterkirchen.at
Bankverbindung: Raiba Mitterkirchen, IBAN: AT61 3477 7000 0081 0085, BIC: RZ00AT2L777 • UID: ATU 23433005

C:\Users\administrator.GEMEINDE\AppData\Local\Temp\doc5_tmp\575fe88c-2513-4df5-955f-1eae1066802a.docx
Informationen zum Datenschutz finden Sie auf der Homepage: www.mitterkirchen.at



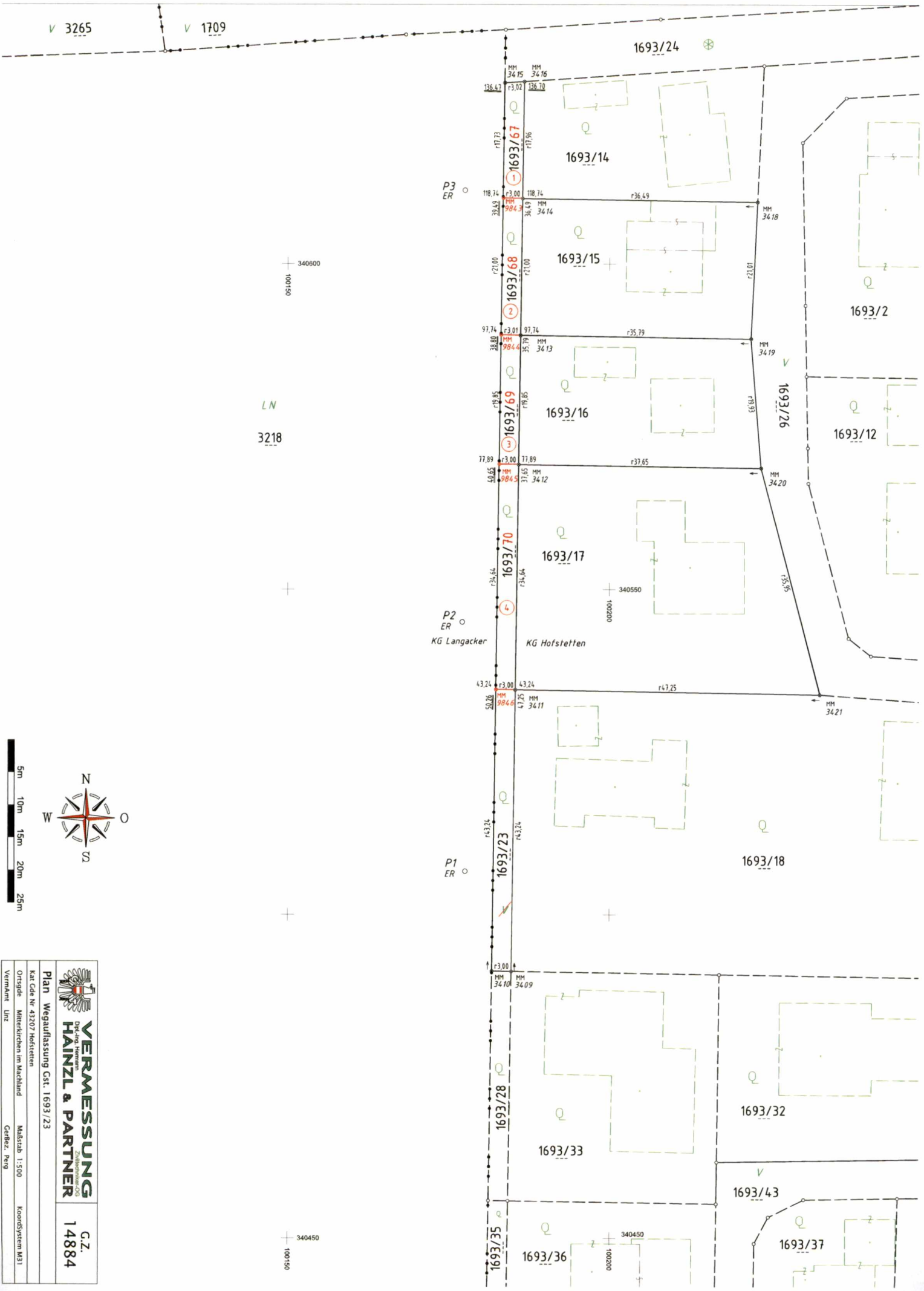

V 3265 V 1709

1693/24

1693/14

1693/15

1693/16

1693/17

1693/18

1693/18

1693/32

1693/33

1693/36

1693/2

1693/12

1693/18

1693/32

1693/43

1693/37

340600
100150

LN
3218

340550
100200

340450
100150

P3
ER

P2
ER
KG Langacker

P1
ER



	VERMESSUNG Dipl.-Ing. Hermann HAINZTL & PARTNER <small>Zulassungsnr. 0002</small>		G.Z. 14884
	Plan Wegauflassung Gst. 1693/23		
Kat. Gde. Nr. 43207 Hofstetten	Ortsgde. Mitterkirchen im Machland	Maßstab 1:500	Koordinatensystem M31
Verm. Amt Linz	Mitterkirchen im Machland Gerbez. Pereg	Gerbez. Pereg	